



**Teknik Bilimler  
Meslek Yüksekokulu**

# **ORYANTASYON PROGRAMI**

**2024-2025 Öğretim Yılı**

**2 Ekim 2024**

# Oryantasyon Programı

Marmara Üniversitesi Teknik Bilimler Meslek Yüksekokulu bölümlerine **yeni kayıtlı gelen öğrencilerin**; mensubu olacakları üniversitelerini, eğitim ve öğrenim görecekları bölümlerini yakından tanıyarak öğrenim yaşamlarına daha kolay uyum sağlamalarına yardımcı olmak, kişisel, sosyal ve akademik gelişimlerine katkı sağlayarak, üniversite yaşamını daha iyi tanıyabilmesine yönelik çeşitli etkinliklerden oluşan bir programdır.



**Teknik Bilimler  
Meslek Yüksekokulu**

# **GENEL DUYURULAR**

# KAMPÜS KART

- Üniversiteye yeni kayıt yaptıran öğrenciler için başvuru yapılmaksızın kart basımı yapılır.
- Sistem otomatik yeni basılacak kartları belirleyip aşamasını “Kart Basıma Hazır” olarak işaretlemektedir.
- Kart Koordinatörlüğü aşaması “Kart Basıma Hazır” olan kayıtları toplu ya da tekil basılması için işlem başlatarak kartların üretimini tamamlamaktadır.
- Üretimi tamamlanan Kart kullanıcının Birimine teslim edilir. Birim Kart aşamasını "Kart Teslime Hazır" olarak güncellemektedir.
- Kullanıcı Kartını Birimden teslim aldığıında Kart aşaması "Güncel" durumuna getirilir. Bu aşamadan itibaren kart kullanıma hazırdır.

# KAMPÜS KART

- Kampüs Kartın üretilebilmesi için;
- Güncel kişiye ait fotoğraf ([Biyometrik standartlarda](#), yüz saç modeliyle birlikte tamamı görünecek şekilde fotoğraf üzerinde ortalanmış, gözlerin net görüldüğü, 5:6 ölçüde, en az 96 dpi, onaylanmış)
- TC Kimlik numarası veya Yabancı Kimlik numarası (99..., 98...)
- BYS profil ve iletişim bilgileri tamamlanmış olmalıdır. Verisi uygun ve eksiksiz kullanıcı için üretim otomatik olarak gerçekleştirilmektedir.
- Kampüs Kart, Koordinatörlük tarafından hazırlanarak bağlı bulunulan birim (Yüksekokul) tarafından teslim edilecektir.
- Kampüs kart basılabilmesi için BYS sisteminde uygun formatta (biyometrik) fotoğraf bulunması ayrıca T.C. Nüfus ve Vatandaşlık İşleri Genel Müdürlüğü online sorgulama kayıtlarında T.C. kimlik no/yabancı kimlik no/vergi kimlik no bilgisinin (KPS) sisteminde bulunması gerekir.
- Bilgilerinde eksiklik / hata bulunan kişilerin kampüs kartlarının basımı gerçekleştirilemez.

# KAMPÜS KART

**Yeni kampüs kartlarınızı akademik biriminizden teslim alarak, Bilgi Yönetim Sisteminde (BYS) veya Marmara Mobil uygulaması içindeki profil bilgilerim altında Kampüs Kart ekranından, kartın arka yüzündeki kart numarasını girip aktif hale getirmeniz gerekmektedir.**

**Kampüs kartınızın teslim sürecindeki gecikmelere karşı mağdur olmamanız için cep telefonunuza mobil uygulama (SoliClub mobil uygulaması) indirerek yemekhane hizmetlerinden faydalanabilirsiniz.**

SoliClub mobil uygulaması ile yemekhane hizmetlerinden yararlanmak için:

SoliClub mobil uygulaması ile kampüs karta ihtiyaç duymadan yemekhane geçişlerinizi cep telefonunuzla yapabilirsiniz. SoliClub uygulamasını [AppStore](#), [PlayStore](#) ve [AppGallery](#)'den indirebilirsiniz. Uygulama üzerinden BkmExpress güvenliğiyle tanıtacağınız banka veya kredi kartı ile anında (önceden bakiye yüklemesi yapmadan) ödeme yapabilirsiniz. İsterseniz uygulama üzerinden fiziksel kartınıza da bakiye aktarabilirsiniz.

SoliClub mobil uygulamasına giriş ve üyelik için; öğrenci numaranızı kullanmanız gerekmektedir.

# KAMPÜS KART

- Üniversite geçiş kontrol ve yemekhanelerinde kullanılan temassız karttır.
- Üniversite yemekhane harcama ve tahsilat sistemi sadece tanımlı öğün türü bulunan kullanıcılar içindir.
- Yemekhanede kartınızı kullanarak veya kartınızı fiziksel olarak kullanmadan (SoliClub mobil uygulaması ile) yemek yiyebilirsiniz.
- SoliClub mobil uygulaması ile kampüs karta ihtiyaç duymadan yemekhane geçişlerinizi cep telefonunuzla yapabilirsiniz.
- SoliClub uygulamasını [AppStore](#), [PlayStore](#) ve [AppGallery](#)'den indirebilirsiniz.
- Uygulama üzerinden BkmExpress güvenliğiyle tanıtacağınız banka veya kredi kartı ile anında (önceden bakiye yüklemesi yapmadan) ödeme yapabilirsiniz. İsterseniz uygulama üzerinden fiziksel kartınıza da bakiye aktarabilirsiniz.
- Ek olarak, mobil uygulamayı yüklemeyen de <https://kart.marmara.edu.tr> adresinden kartınıza para yükleyebilir ve kartınızı yemekhanede kullanabilirsiniz.

# İNGİLİZCE MUAFİYET SINAVI

- **Henüz ilan edilmemiştir.**
- **Duyuruları <https://ydil.marmara.edu.tr/> adresinden takip ediniz!**



# 2024-2025 EĞİTİM-ÖĞRETİM YILI AKADEMİK TAKVİM

- **GÜZ DÖNEMİ**

- Güz Dönem Dersler: 30 Eylül 2024 – 12 Ocak 2025

- **DERS EKLEME ÇIKARMA: 14 Ekim 2024 -18 Ekim 2024**

- Ara Sınavlar: 18 Kasım 2024 - 24 Kasım 2024

- Dönem Sonu Sınavları: 13 Ocak 2025 - 26 Ocak 2025

- Bütünleme Sınavları: 27 Ocak 2025 – 09 Şubat 2025

- **BAHAR DÖNEMİ**

- Bahar Dönemi Kayıt Yenileme: 10 Şubat 2025 -14 Şubat 2025

- Bahar Dönem Dersler: 17 Şubat 2025 - 15 Haziran 2025

- Ara Sınavlar: 14 Nisan 2025 – 20 Nisan 2025

- Dönem Sonu Sınavları: 16 Haziran 2025 – 29 Haziran 2025

- Bütünleme Sınavları: 30 Haziran 2025 – 13 Temmuz 2025

<http://takvim.marmara.edu.tr>  
adresinden takip edilebilir.

# Üniversitemiz

Marmara Üniversitesi, ülkemizin en köklü eğitim kurumlarından biri olup, 16 Ocak 1883 tarihinde Hamidiye Ticaret Mekteb-i Âlisi ismi altında eğitime başlamış ve ilk mezunlarını (13 kişi) 1887'de vermiştir.



Üniversitemiz 133 yıllık mazisi, 3000 yakın öğretim elemanı ve 70.000'nin üzerinde öğrencisiyle ülkemizin bilimsel birikimine katkıda bulunmaya çalışan, Türkiye'nin önde gelen yükseköğretim kurumlarından biridir.



# Marmara Üniversitesi

## Yerleşkeleri

- Acıbadem Yerleşkesi
- Göztepe Yerleşkesi
- Recep Tayyip Erdoğan Külliyesi
- Anadoluhisarı Yerleşkesi
- Kartal Yerleşkesi
- Sultanahmet Yerleşkesi
- Bağlarbaşı Yerleşkesi
- **Mehmet Genç Külliyesi**

# Marmara Üniversitesi

## İdari Kadrosu

- **Prof. Dr. Mustafa KURT (Rektör)**
- **Prof.Dr. Hasan KORKUT (Rektör Yardımcısı)**
- **Prof.Dr. Mustafa ÇELEN (Rektör Yardımcısı)**
- **Prof. Dr. Ömer AKGİRAY (Rektör Yardımcısı)**

- **Rektör,**

Üniversiteyi akademik ve idari olarak yöneten en yetkili kişidir.

- **Dekan/Müdür,**

Fakülteyi/Yüksekokulu akademik ve idari olarak yöneten en yetkili kişidir.

- **Bölüm Başkanı,**

Bölümü akademik ve idari olarak yöneten en yetkili kişidir.

# Teknik Bilimler Meslek Yüksekokulu

- M.Ü. Teknik Bilimler Meslek Yüksekokulu, ülke sanayisinin ihtiyaç duyduğu nitelikli ara eleman ihtiyacının karşılanabilmesi amacıyla, 1991-1992 yılında eğitim öğretime başlamıştır.
- **Öğrenim süresi 2 yıl olup, TEKNİKER ünvanıyla mezun vermektedir.**
- 2024-2025 yılı itibariyle Örgün öğretimde 10, İkinci Öğretimde 2, Uzaktan Eğitimde ise 3 programda yaklaşık 3500 öğrencisiyle eğitim ve öğretimine devam etmektedir.

# Teknik Bilimler Meslek Yüksekokulu İdari Kadrosu



**Prof. Dr. Mustafa AY**  
(Müdür)



**Dr. Öğr. Üyesi Demet ÖZNAZ**  
(Müdür Yardımcısı)



**Hüseyin DURAN**  
(Yüksekokul Sekreteri)



**Öğr. Gör. Bekir ORAL**  
(Müdür Yardımcısı)



# Bina, Derslik ve Laboratuvarlarımız

- Yksekokulumuz binası, **Mehmet Gen Kllyesinde** bulunmakta olup, idari birimler, derslik ve laboratuvarlar ile ğretim elemanı odaları 4. ve 5. Blok'ta yer almaktadır.



# Bina, Derslik ve Laboratuvarlarımız

- Örgün öğretim dersler; Teknik Bilimler MYO Binası'nda yer alan toplam 22 adet derslik, 4 adet Bilgisayar laboratuvarı ile 8 adet bölüm laboratuvarı kullanılarak yapılmaktadır.
- Uzaktan Öğretim dersleri ise Marmara Üniversitesi UZEM Altyapısı kullanılarak gerçekleştirilmektedir.

# İletişim Bilgileri

- Yüksekokulumuzda görev yapan öğretim elemanları ve idari personele ait e-posta, oda numarası, telefon numarası gibi iletişim bilgileri aşağıda belirtilen yüksekokulumuz web sayfasında yer almaktadır.
- <http://tbmyo.marmara.edu.tr>

# AKADEMİK TAKVİM

- Bir akademik yıl **güz, bahar ve yaz** yarıyıllarından oluşur. Güz ve bahar yarıyılları **sınav haftaları hariç 14 hafta**, isteğe bağlı olan yaz yarıyılı ise yoğunlaştırılmış ders saatleriyle 7 hafta sürer ve final haftası ile son bulur.
- Akademik takvim, kayıt, ders başlama-bitiş, sınavlar gibi bir eğitim-öğretim yılı boyunca yapılacak çalışmaların zamanını gösteren çizelgedir. Akademik yıl boyunca gerekli olacak tarihleri;
- <http://takvim.marmara.edu.tr> adresinden takip edilebilir.

# BİLGİ YÖNETİM SİSTEMİ (BYS)

BYS,

Öğrencilerin notlarını, açılan dersleri, ders programlarını, ortalamalarını öğrenmelerine ve dönem başlarında ders seçmelerine olanak veren bilgi yönetim sistemidir.

Sisteme aşağıdaki web adresinden ulaşabilirsiniz.

<http://bys.marmara.edu.tr>

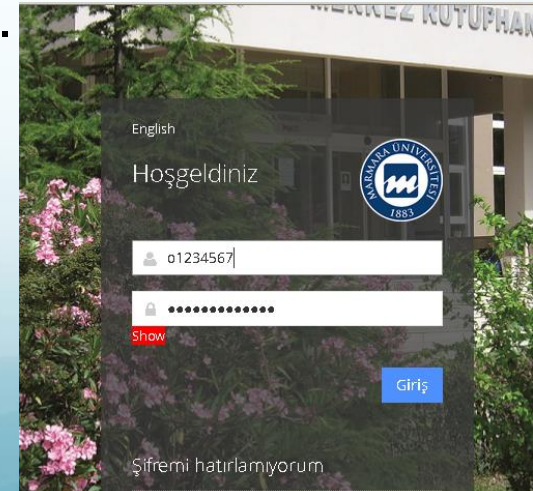

# BİLGİ YÖNETİM SİSTEMİ (BYS)

Öğrenciler tüm ders seçme işlemini, sınav başarı durumlarını, **GANO** (Genel Ağırlıklı Not Ortalaması) ve **YANO** (Yıl içi Ağırlıklı Not Ortalaması) durumlarını Bilgi Yönetim Sistemi (BYS) üzerinden takip ederler.

<https://bys.marmara.edu.tr>

# İLK KAYIT VE KAYIT YENİLEME

**Her yarıyılıda** akademik takvimde belirtilen süre içinde **ders kaydı yapılmalıdır.**

Ders kaydının tamamlanabilmesi için:

- Varsa öğrenim katkı payı (harç) yatırılması
- Ders seçimi yapılarak danışman onayına gönderilmesi ve
- Danışman tarafından kesin kaydın yapılmış olması gerekir.

Tüm ders kayıt işlemleri Bilgi Yönetim Sistemi (BYS) üzerinden yapılır

**Ders kayıtlarını yaptırmayan öğrenciler ders alamazlar, sınavlara giremezler.**

# DERSLER, SINAVLAR VE NOT SİSTEMİ

## DANIŞMAN

Her öğrenciye, uygun bir akademik program izlemesinin sağlanması için bir öğretim üyesi/görevlisi danışman olarak atanır.

Öğrencinin her yarıyıl izleyeceği dersler ve bunlarda yapılacak değişiklikler, öğrencinin başarı durumu göz önünde tutularak danışmanı tarafından onaylanmadıkça kesinleşmez.

**Derslerle ve okulla ilgili her türlü sorunuzda ilk başvuracağınız kişi danışmanınızdır.**



# MÜLKİYET KORUMA VE GÜVENLİK BÖLÜMÜ İŞ SAĞLIĞI VE GÜVENLİĞİ PROGRAMI



Öğr. Gör. Bekir ORAL  
**Bölüm Başkanı**



Dr. Öğr. Üyesi Özlem  
YURTSEVER  
**Bölüm Başkanı  
Yardımcısı  
İkinci Sınıf Örgün  
Öğrencileri Danışmanı**



Öğr. Gör. Pınar ALTIN  
**Uzaktan Öğretim  
Öğrencileri  
Danışmanı**

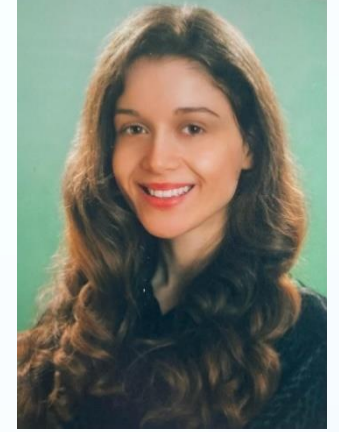

Öğr. Gör. Zeynep Beyza  
KABATAŞ  
**Birinci Sınıf  
Örgün Öğrencileri  
Danışmanı**

# MÜLKİYET KORUMA VE GÜVENLİK BÖLÜMÜ İŞ SAĞLIĞI VE GÜVENLİĞİ PROGRAMI



Prof. Dr. Adnan Kakilli



Öğr. Gör. Şaban Kama

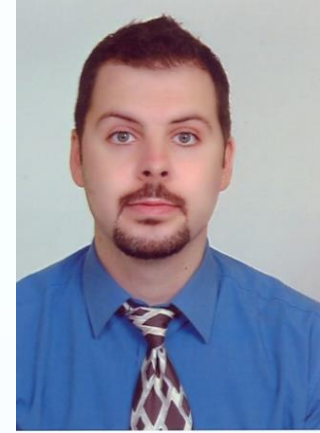

Öğr. Gör. Emre Çanayaz



Öğr. Gör. Emel Basut

# Bölümümüz

## Genel Tanıtım

- ✓ İşçi Sağlığı ve İş Güvenliği Programı 2013-2014 eğitim-öğretim yılında Teknik Bilimler Meslek Yüksekokulu bünyesinde birinci öğretim programıyla faaliyete başlamıştır.
- ✓ 2015 yılında ilk mezunlarını vermiş olup 2014-2015 eğitim-öğretim yılından itibaren ikinci öğretim ve uzaktan öğretim programları da faaliyete başlamıştır.
- ✓ 2022-2023 Eğitim Öğretim yılı itibarıyla ikinci öğretim kapanmış bulunmaktadır.
- ✓ 2016-2017 öğretim yılı itibariye programımızın ismi İş Sağlığı ve Güvenliği Programı olarak Yüksek Öğretim Kurulu Başkanlığınca değiştirilmiştir.

# Bölümümüz Genel Tanıtım

- WEB SİTEMİZ: <http://isg-tbmyo.marmara.edu.tr/>
- INSTAGRAM: Marmara Üniversitesi İş Sağlığı ve Güvenliği (TBMYO)

<https://www.instagram.com/marmaraunitbmyoisg/>



[https://www.instagram.com/mu\\_tbmyo\\_isg](https://www.instagram.com/mu_tbmyo_isg)

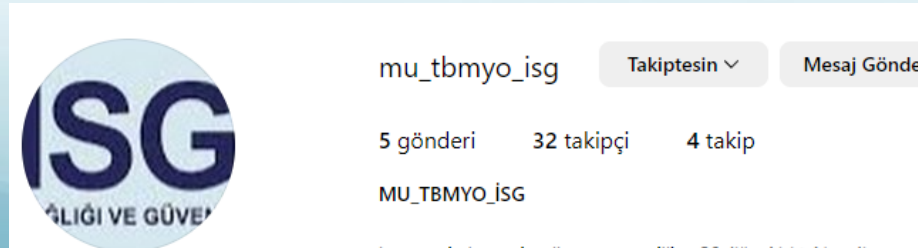

# Bölümümüz Genel Tanıtım

- Mezun olduktan sonra alınan unvan: **İş Sağlığı ve Güvenliği Teknikeri**
- Mezunlarımız, C sınıfı İş Güvenliği Uzmanlığı **eğitim programı sonrası** gireceği sınav ile **C Sınıfı İş Güvenliği Uzmanı** olabilmektedirler.

# Öğrencilere Sunulan Dersler (Müfredat)

## 1. YARIYIL

No	Ders Kodu	Ders Adı	T	U	Kredi	ECTS
1	BLY1002	Bilgi ve İletişim Teknolojisi	2	0	2	2
2	HUK1027	Temel Hukuk ve İş Hukuku	3	0	5	5
3	ISG1001	Meslek Hastalıkları	3	0	6	6
4	ISGxxx	Seçimlik Ders - 1	2	0	3	3
5	ISGxxx	Seçimlik Ders - 2	2	0	3	3
6	KMY1061	Genel Kimya	2	0	4	4
7	MAT1069	Temel Matematik	2	0	3	3
8	TRD121	Türk Dili I	2	0	2	2
9	YDZ1121	İngilizce I	2	0	2	2
TOPLAM			20	0	30	30

## 2. YARIYIL

No	Ders Kodu	Ders Adı	T	U	Kredi	ECTS
1	HUK1082	İş Güvenliği Hukuku	2	0	4	4
2	ISG1002	İş Hijyeni	3	0	5	5
3	ISG1006	İş Sağlığı ve Güvenliği I	3	0	6	6
4	ISGxxx	Seçimlik Ders - 3	2	0	3	3
5	ISGxxx	Seçimlik Ders - 4	2	0	3	3
6	IST1052	İstatistik	2	0	2	2
7	SGL2055	İlk Yardım	2	0	3	3
8	TRD122	Türk Dili II	2	0	2	2
9	YDZ1122	İngilizce II	2	0	2	2
TOPLAM			20	0	30	30

# Öğrencilere Sunulan Dersler (Müfredat)

## 3. YARIYIL

No	Ders Kodu	Ders Adı	T	U	Kredi	ECTS
1	ATA121	Atatürk İlkeleri ve İnkılap Tarihi I	2	0	2	2
2	ISG2000	Staj Uygulaması	0	0	2	2
3	ISG2001	Ergonomi	2	0	3	3
4	ISG2003	İş Kazaları ve Acil Durum Planları	4	0	5	5
5	ISG2005	Risk Etmenleri I	3	0	5	5
6	ISG2007	İş Sağlığı ve Güvenliği II	4	0	6	6
7	ISG2009	Korunma Politikaları	3	0	5	5
8	ISGxxx	Seçimlik Ders - 5	2	0	2	2
9	ISGxxx	Seçimlik Ders - 6	2	0	2	2
TOPLAM			22	0	32	32

## 4. YARIYIL

No	Ders Kodu	Ders Adı	T	U	Kredi	ECTS
1	ATA122	Atatürk İlkeleri ve İnkılap Tarihi II	2	0	2	2
2	ISG2006	Risk Etmenleri II	3	0	5	5
3	ISG2008	İş Sağlığı ve Güvenliği III	4	0	6	6
4	ISG2010	İş Güvenliği Mevzuatı	2	0	3	3
5	ISG2012	İş Sağlığı ve Güvenliği Yönetim Sistemleri	3	0	4	4
6	ISG2014	Risk Yönetimi ve Değerlendirmesi	3	1	6	6
7	THU100	Topluma Hizmet Uygulamaları	0	2	1	1
8	USxxx	Üniversite Seçimlik Ders	2	0	3	3
TOPLAM			19	3	30	30

# Öğrencilere Sunulan Dersler (Müfredat)

ISG-S1,2					
No Ders Kodu	Ders Adı	T	U	Kredi	ECTS
1	ILT1051 Genel ve Teknik İletişim	2	0	3	3
2	ISG1051 Tarım, Ormancılık ve Hayvancılıkta İş Sağlığı ve Güvenliği	2	0	3	3
3	ISG1061 Girişimcilik ve İnovasyon	2	0	3	3
4	ISG1063 Ekip Çalışmaları ve Liderlik	2	0	3	3
5	KSS2003 Çevre Koruma	2	0	3	3
6	TBY1012 Teknolojinin Bilimsel İlkeleri	2	0	3	3

ISG-S3,4					
No Ders Kodu	Ders Adı	T	U	Kredi	ECTS
1	BLY1052 Temel Web Tasarımı	2	0	3	3
2	ISG1054 Arama ve Kurtarma	2	0	3	3
3	ISG1056 Özel Politika Gerektiren Gruplar	2	0	3	3
4	ISG1058 İş Güvenliğinde Araştırma ve Raporlama Teknikleri	2	0	3	3
5	ISG1060 İşçi İşveren İlişkileri	2	0	3	3
6	ISG2030 İş Güvenliğinde Yetişkin Eğitimi	2	0	3	3
7	ISG2032 Sürdürülebilir Çevre	2	0	3	3
8	TBY1010 Meslek Etiği	2	0	3	3

ISG-S5,6					
No Ders Kodu	Ders Adı	T	U	Kredi	ECTS
1	ISG2021 Enerji Tesislerinde İş Güvenliği	2	0	2	2
2	ISG2023 Etiketleme ve İşaretleme	2	0	2	2
3	ISG2025 Kimyasallar ve Tehlikeleri	2	0	2	2
4	ISG2027 Taşıma ve Depolama	2	0	2	2
5	ISG2031 Araştırma Yöntem ve Sunum Teknikleri	2	0	2	2
6	ISG2033 İSG Uygulamaları ile Kayıt ve Raporlama	2	0	2	2
7	ISG2035 Acil Durum ve Afet Yönetimi	2	0	2	2
8	ISG2037 Toplu İş Hukuku	2	0	2	2

TBMYO-US					
No Ders Kodu	Ders Adı	T	U	Kredi	ECTS
1	BBY2084 Bilgi Güvenliği	2	0	3	3
2	BLY1000 Programlama Dili	2	0	3	3
3	ELY2050 Pratik Elektronik Devreleri	2	0	3	3
4	İK2002 Kariyer Gelişimi	2	0	3	3
5	ISG2052 İş Güvenliğinde Kişilik Hakkı Korunması	2	0	3	3
6	ISL2016 Kalite Kontrol ve Standartlar	2	0	3	3
7	ISL2082 Proje Yönetimi	2	0	3	3
8	KSS2002 Fotoğrafçılık	2	0	3	3
9	KSS2003 Çevre Koruma	2	0	3	3
10	KSS2010 Şehir Akvaryumları	2	0	3	3
11	KSS2012 Şehir ve Kültür: İstanbul	2	0	3	3
12	KSS2020 Trafik Güvenliği	2	0	3	3
13	MDY2029 Moda Fotoğrafçılığı	2	0	3	3
14	OZE100 İşaret Dili	2	0	5	5
15	RTS2082 Multimedya	2	0	3	3
16	SGL2055 İlk Yardım	2	0	3	3
17	TBY1001 Araştırma Yöntem ve Teknikleri	2	0	3	3
18	TBY1010 Meslek Etiği	2	0	3	3



# DERSLER, SINAVLAR VE NOT SİSTEMİ

Öğrenciler **her dönem başında** akademik takvimde belirtilen tarihlerde ders seçme işlemlerini yaparak danışman onayına göndermek zorundadır.

Ders seçme işlemini **zamanında ve doğru yapmayan öğrenciler ilgili dersi alamazlar.**

Ders seçme işleminin sonunda **danışmanınızın derslerinizi onayladığından mutlaka emin olunuz.**

## İş Sağlığı ve Güvenliği Programı

# Anasayfa

► Tarihçe

► İş Sağlığı ve Güvenliği

► Yönergeler

► Neden Marmara Üniversitesi?

► Akademik Kadro

▼ Önlisans Programı

► Programın Amacı

► Misyonumuz

► Vizyonumuz

► Ders Programı

► Sınav Programları

► Ders Kayıtları Hakkında

► Topluma Hizmet Uygulamaları Dersi

► YKS SONUCU BÖLÜMÜMÜZE YERLEŞEN ÖĞRENCİLERİMİZ İÇİN

► Programın Kazandırdığı Beceriler

► Müfredat

► Dikey Geçiş Olanakları

▼ Çalışma Alanları ve İş Bulma Olanakları

► Mesleğin Gerekli olduğu Özellikler

### KAYIT YENİLEME VE DERS SEÇİMİ HAKKINDA

Sevgili Öğrenciler,

Ders seçimi yaparak yeni kayıt olan ya da kayıt yenileyecekler için bir kaç hatırlatma yapmak isteriz.

**HARÇ:** Ders kaydınızı eğer birinci öğretim değilseniz ve 2. sınıf sonrası sınıf tekrar yapmıyorsanız, harçları yatırdıktan sonra yapabilirsiniz. Uzaktan öğretim, İkinci öğretim ve Birinci öğretimlerden 3. ya da 4. senenin içinde olanlar harçlarını yatırmalıdır. Yatay geçiş öğrencilerinde harç çıkabilmektedir. [harc.marmara.edu.tr](http://harc.marmara.edu.tr) sitesinden harcınızı kontrol edebilirsiniz.

**AKADEMİK TAKVİM:** Dersler, sınavlar, kayıtların ile ilgili bilgiye akademik takvimden ulaşabilirsiniz. <https://takvim.marmara.edu.tr/>

**MÜFREDAT:** <http://isg.tbmyo.marmara.edu.tr/mufredat> sitesinde müfredatı görebilirsiniz. Lütfen müfredattaki bulunduğunuz yarıyıldan almanız gereken dersleri seçtiğinizden emin olunuz.

**GANO HESABI:** <http://isg.tbmyo.marmara.edu.tr/dersler-sinavlar-ve-not-sistemi> sitesinde ise **GANO hesabı yapmak için örnek bir excel bulunmaktadır.** Altan hangi dersleri alırsam GANO'm 2'nin üzerinde olur gibi sorularınızı buradan cevaplayabilirsiniz.

**MAIL ADRESLERİNİZ:** BYS deki mail adresinizin tarafından kullanılan doğru yazılmış güncel bir mail adresi olmasına dikkat ediniz. Danışmanlarınızla BYS üzerinden haberleşeceksiniz.

**Genel olarak ders kaydı yaparken dikkat etmeniz gereken konular:**

1 - Açılan derslerden (TASLAK'ta bulunan) derslerden almadığınız ve kaldığınız (DZ, FF, FG) dersleri seçin. Bu seçimi yaparken seçmeli derslere mutlaka bakın. **SEÇMELİ DERSLERİN altında kalan TÜM dersleri (almadığınız ve kaldığınız) seçmek zorundasınız. Seçmeli dersler zorunlu seçmeli olarak açılmış olup müfredatta bulunan her seçmeli ders açılmıştır. Dolayısı ile seçmeli olarak gelen dersleri eğer almadıysanız almanız gerekmektedir.**

1. yarıyıld: 2 adet seçmeli dersiniz bulunmaktadır.
2. yarıyıld: 2 adet seçmeli dersiniz bulunmaktadır.
3. yarıyıld: 2 adet seçmeli dersiniz bulunmaktadır.
4. yarıyıld: 1 adet üniversite seçimlik dersiniz bulunmaktadır.

2- Seçtiğiniz dersleri **DANIŞMAN ONAYINA GÖNDER**'e basarak danışmanınıza gönderin.

İşlemlerin danışmanınız tarafından onaylandıktan sonra **"KAYITLANMA TAMAMLANDI"** ibaresini göreceksiniz. Bu ibareyi görmek zorundasınız. eğer ders kaydınızın son gününe geldiyse ve hala "Danışman İnceleme" yazıyor ise, lütfen bize BYS üzerinden mesaj atınız. Eğer **TASLAK** olarak görüyor iseniz zaten onay için danışmanınıza hiç gelmemiştir.

**NOT: Cep telefonundan yaptığınız işlemlerde bazı onay butonları çıkmamakta ve eksik işlem gerçekleştirilebiliyor. Lütfen buna dikkat ediniz.**

**Ders Kayıtları ile İlgili Mutlaka Bölüm Web Sitemizdeki bilgilendirmeyi okuyunuz**

<http://isg.tbmyo.marmara.edu.tr/onlisans-programi/ders-kayitlanmalari-hakkinda>

# DERSLER, SINAVLAR VE NOT SİSTEMİ

## DERS ALMA ESASLARI

Derslerini dönem başında seçen öğrenciler, oluşabilecek aksaklık ve sorunlar nedeniyle bazı derslerini akademik takvimde belirtilen « **DERS EKLEME ÇIKARMA** » tarihleri arasında danışmanları eşliğinde değiştirebilirler.

<https://takvim.marmara.edu.tr/>

# DERSLER, SINAVLAR VE NOT SİSTEMİ

Dersler; zorunlu dersler, ortak zorunlu dersler ve seçimlik dersleri olarak gruplandırılır.

**a) Zorunlu dersler:** Öğrencinin kaydolduđu programda almakla yükümlü olduđu derslerdir.

**b) Ortak zorunlu dersler:** Atatürk İlkeleri ve İnkılâp Tarihi, Türk Dili ile Yabancı Dil dersleri ortak zorunlu derslerdir.

Ortak zorunlu dersler UZEM tarafından asenkron olarak sunulmaktadır.

<http://ues.marmara.edu.tr/>

# DERSLER, SINAVLAR VE NOT SİSTEMİ

Yarıyıllık düzende eğitim yapılan birimlerde üçüncü yarıyıldan itibaren, yarıyıl başı **genel ağırlıklı not ortalaması (GANO) 1,80'in** ve son iki yarıyılındaki **her iki yarıyıl ağırlıklı not ortalaması (YANO) 2,00'in altında olan öğrenciler,**

**sınamalı öğrenci kabul edilirler.**

- Sınamalı öğrenci ilgili yarıyıl/yıl derslerini almayıp, önceki yarıyıl/yıllardan önkoşul derslerini göz önünde bulundurarak ders alırlar.
- Bu durumdaki öğrenciler ayrıca, GANO yükseltme amacıyla önceki yarıyıl/yıllarda **DD ve DC** notu aldıkları dersleri de **tekrar edebilirler.**

# Ders Alma Esasları

- Ders tekrarı ile GANO' sunu istenilen düzeye (1,80) getiren öğrenciler, normal öğretim programlarına devam eder.

**GANO'su en az 3,00 olan öğrenciler, bir yarıyıda alınabilecek toplam ders sayısını geçmemek koşulu ile danışmanın onayı ile üst yarıyıldan ders alabilir.**

Öğrencilerin mezun olabilmeleri için  
**GANO'nun 2,00 veya üstünde olması zorunludur.**

# Başarı Notu

- Başarı notu; yarıyıl/yıl içi değerlendirmesi ve yarıyıl/yıl sonu sınavı notlarından hesaplanır.
- **Yarıyıl/yıl içi ara sınavın/sınavların (VİZE)** başarı notuna katkısı **% 40'tır.**
- **Yarıyıl/yıl sonu sınavının (FİNAL)** başarı notuna katkısı **% 60'tır.**
- Yarıyıl/yıl sonu sınavına girmeyen öğrenci ilgili dersten başarısız sayılır.
- Ara sınavları UZEM üzerinden gerçekleştirilecek derslerin başarı katsayıları ayrıca ilan edilecektir.

# DERSLER, SINAVLAR VE NOT SİSTEMİ

Başarı değeri	Harfli başarı notu	Başarı katsayısı
Pekiyi	AA	4,00
İyi-Pekiyi	BA	3,50
İyi	BB	3,00
Orta-İyi	CB	2,50
Orta	CC	2,00
Orta-Geçer	DC	1,50
Geçer	DD	1,00
Başarısız	FD	0,50
Başarısız	FF	0,00

- ▶ Mezun olabilmek için en az 2.00 genel not ortalamasına (GANO) sahip olmanız gerekmektedir.



# DERSLER, SINAVLAR VE NOT SİSTEMİ

## MAZERET SINAVLARI

- ▶ Haklı ve geçerli nedenlerle sınavlara giremeyen öğrenciler;
- ▶ **Mazeretlerini sınav tarihini takip eden 5 iş günü içerisinde,**
- ▶ Resmi kurumlardan aldıkları raporları, danışmanları tarafından onaylanmış dilekçelerine ekleyerek öğrenci işlerine bildirir.

# DERSLER, SINAVLAR VE NOT SİSTEMİ

## KOPYA ve CEZALARI

Sınavlarda kopya yapmak veya yaptırmak veya bunlara teşebbüs etmek:

**Yükseköğretim kurumundan bir veya iki yarıyıl için uzaklaştırma cezası,**

# DERSLER, SINAVLAR VE NOT SİSTEMİ

Sınavlarda tehditle kopya çekmek, kopya çeken öğrencilerin dershaneden çıkarılmasına engel olmak, kendi yerine başkasını sınava sokmak veya başkasının yerine sınava girmek: Yükseköğretim kurumundan çıkarma cezası Sıkıntı yaratabilecek durumlardan kaçınabilmek için

**“YÜKSEKÖĞRETİM KURUMLARI ÖĞRENCİ DİSİPLİN YÖNETMELİĞİ” ni okumanızı tavsiye ediyoruz.**

<http://www.yok.gov.tr/content/view/475/183/lang.tr/>

# DERSLER, SINAVLAR VE NOT SİSTEMİ

## YAZ OKULU

Yüksekokul müfredatında bulunan bazı dersler yaz okulu kapsamında tekrar açılabilir.

Yaz okulu dersleri öğrencilerimizin daha önce kaldığı dersi tekrar almasına, not yükseltme amaçlı ders tekrarına, dönem içinde alamadıkları dersleri almasına, bir sonraki yarıyılıda sunulacak dersleri önceden alabilmesine imkan sağlamaktadır.

# DERSLER, SINAVLAR VE NOT SİSTEMİ

## YAZ OKULU

Bir dersin açılabilmesi için **en az 15 öğrenci gerekmektedir**. Ayrıca, derslere kayıt için önceden belirlenmiş ücretin ödenmesi gerekmektedir. Yaz okulu başvuru tarihleri Yükseköğretim Öğrenci İşleri'nden ve web sitesinden takip edebilirsiniz. Ayrıntılı bilgi için:

<http://www.marmara.edu.tr/universite/yonetim/mevzuat/>

# Staj

- Öğrenciler eğitim süresi içinde, **30 İŞGÜNÜ STAJ** yapmakla yükümlüdürler.
- Hangi dönem staj yapacağı tercihi öğrenciye bırakılmakla birlikte
  - **1.Yıl sonundaki yaz aylarında staj yapmaları önemlidir.**
  - **Uzaktan Eğitim öğrencileri** için belirli şartları belgelendirmeleri halinde *staj muafiyeti sağlanabilmektedir.*

# Başarı Sıralaması

- M.Ü. Ön Lisans Ve Lisans Programları Mezun Öğrencilerinin Başarı Sıralamasının Belirlenmesine İlişkin Yönerge

MADDE 6- (1) Mezun öğrencilerin başarı sıralaması, akademik yarıyıl/yıl sonunda final sınavları sonrasında yapılır.

# Devam Zorunluluđu

- Bir dersten veya uygulamadan yarıyıl/yıl sonu ve bütönleme sınavlarına girebilmek için; öđrencinin teorik derslerin **en az %70'ine devam etmek zorunluluđu vardır.**
- Uygulamalı derslerde ise **en az %80'ine devam etmek zorunluluđu mevcuttur.**



# Ödevler

- **Ödevler öğretim elemanlarının aksini belirtmediği durumlarda yönergeye göre hazırlanacaktır**
- **İş Sağlığı ve Güvenliği Ödev Yönergesi (Web Sitesinde mevcuttur)**

# Dikey Geçiř Olanakları

- Programdan mezun olan öğrencilerimiz ÖSYM'nin düzenlediđi Dikey Geçiř Sınavı (DGS) ile;
- Acil Yardım ve Afet Yönetimi
- İş Sađlığı ve Güvenliđi (4 yıllık)
- İşletme
- Uluslararası İşletme Yönetimi
- Sađlık Yönetimi
- Sosyal Hizmet

Detaylı bilgileri ÖSYM'nin web sitesinden edinebilirsiniz.

# Öğrenci İşleri İşlemleri

Yüksekokulumuz öğrencilerinin öğrencilik ile ilgili

**(Kayıt, Not, Mezuniyet vs.)**

tüm öğrenci işlemleri **yüksekokul binamız zemin katında bulunan Öğrenci İşleri Birimi** tarafından sağlanmaktadır.

# Mevzuatlar

Üniversitemize ait mevzuatlar Marmara Üniversitesi Öğrenci İşleri Daire Başkanlığı sayfasında Yönetmelikler alt başlığından ve ilgili linkten edinilebilir.

- <http://www.marmara.edu.tr/universite/yonetim/mevzuat/>

# Yönetmelikler

Marmara Üniversitesi bünyesinde Bölümümüzü ilgilendiren yönetmelikler;

- M.Ü. Önlisans ve Lisans Eğitim-Öğretim ve Sınav Yönetmeliği,
- M.Ü. Sınav ve Başarı Değerlendirme Yönergesi,
- M.Ü. Yaz Okulu Yönetmeliği,
- Meslek Yüksekokulları ve Açık Öğretim Önlisans Programları Mezunlarının Lisans Öğrenimine Devamları Hakkında Yönetmelik,

# Burs Olanakları

Öğrencilerimiz KYK bursları ile birlikte Üniversite bursu ve Yemek bursuna başvurabilmektedir. Ayrıca pek çok özel vakıf ve kurumun bursları da mevcuttur.

Konu ile ilgili mevzuat ve burs başvurularına ilişkin bilgi aşağıdaki linkten edinilebilir.

<http://sks.marmara.edu.tr/ogrenci/burs-olanaklari/yemek-bursu>

# Burs Olanakları

## YEMEK BURSUSU

- 2024-2025 öğretim yılında Üniversitemizde önlisans, lisans, lisansüstü düzeyde öğrenim gören gelir düzeyi düşük, başarılı öğrencilerimiz için günde bir öğün yemeğin Üniversitemiz yemekhanesinde ücretsiz karşılanmasına yönelik olarak kontenjan dahilinde yemek bursu verilecektir.
- Yemek bursundan faydalanmak isteyen öğrencilerimiz, "**23 Eylül 2024 - 13 Ekim 2024**" tarihleri arasında, <https://esks.marmara.edu.tr/basvuru/> adresinden **online olarak** başvuru yapabilirler.
- **Son başvuru tarihi "13 Ekim 2024 Pazar"** günüdür.
- Başvuruya ilişkin detaylı bilgi için <https://tbmyo.marmara.edu.tr/notice/2024-2025-yili-yemek-bursu-uyurusu> web sitesini ziyaret edebilirsiniz.

# Duyuru Sistemi

- Öğrencilerimiz ile olan ilişkilerimiz temel olarak WEB sayfalarında yapılan duyurular üzerinden olmaktadır. Bu duyurular resmi tebligat yerine geçmektedir.
- **WEB sayfalarındaki duyuruları sürekli olarak takip edip mağdur duruma düşmemeniz önemlidir.**



# Duyuru Sistemi

marmara.edu.tr

MARMARA  
ÜNİVERSİTESİ  
Kökü geçmiş, güçlü gelecek...

Üniversite  
Akademik  
Kampüste Yaşam  
Araştırma  
Hizmetler

Marmara Ailesine  
Hos Geldiniz...

Adıy Öğrenciler  
Online Ders Platformu  
Marmara Açık Erişim

DUYURULAR

Tüm Duyurular

Bütün üniversitemizi ilgilendiren genel duyurular;

<http://www.marmara.edu.tr/>

# Duyuru Sistemi

tbmyo.marmara.edu.tr

MARMARA ÜNİVERSİTESİ  
1883

Teknik Bilimler Meslek Yüksekokulu

Yüksekokul İdari Akademik Bölümler Öğrenci Sıkça Sorulan Sorular Araştırma

05.09.2023 tarihli  
Yükseköğretim Yürütme Kurulu  
Kararı Uyarınca 2023-2024 Eğitim  
Öğretim Yılı Güz Yarıyılı Özel  
Öğrenci Başvuruları

2023-2024 ÖĞRETİM YILI GÜZ  
YARILI HAFTALIK DERS PROGRAMI

2022-2023 Öğretim Yılı  
Mezuniyet Törenimiz  
Gerçekleştirildi

Nef Vakfı tarafından  
öğrencileri desteklemek amacıyla  
burs verilecektir. Nef Vakfı burs

Teknik Bilimler Meslek Yüksekokulu

türkiye.gov.tr

STUDY

ECTS Label  
2012 - 2018

Avrupa Birliği Kalite  
2010 - 2015

SIFIR  
ATIK

Okulumuzun bütün öğrencilerini ilgilendiren genel duyurular;

<http://tbmyo.marmara.edu.tr/>

# Duyuru Sistemi

Not secure | isg.tbmyo.marmara.edu.tr

MARMARA ÜNİVERSİTESİ  
1883

Teknik Bilimler Meslek Yüksekokulu

Yüksekokul İdari Akademik Bölümler Öğrenci Sıkça Sorulan Sorular Araştırma

## İş Sağlığı ve Güvenliği Programı

Anasayfa

- Tarihçe
- İş Sağlığı ve Güvenliği
- Yönergeler
- Neden Marmara Üniversitesi?
- Akademik Kadro
- Önlisans Programı
  - Programın Amacı
  - Misyonumuz
  - Vizyonumuz
  - Ders Programı
  - Sınav Programları
  - Ders Kayıtlarını Hakkında

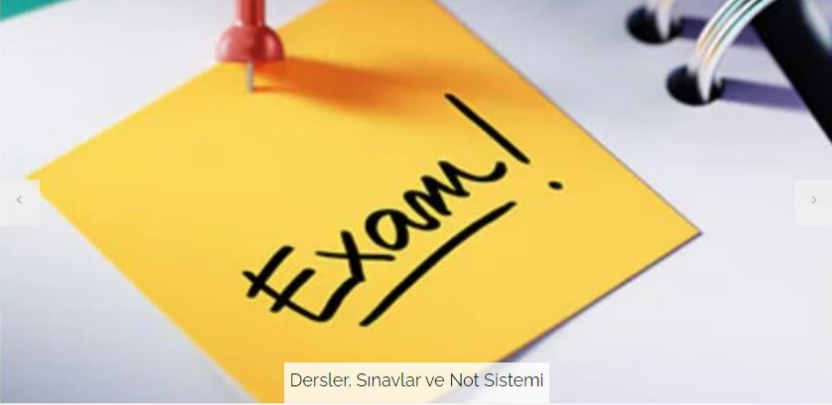

Dersler, Sınavlar ve Not Sistemi

### DUYURULAR & ETKİNLİKLER

- MAZERET SINAV TARİHİ
- Yüksekte Çalışma Platformu
- Mezun-Öğrenci Buluşması  
26 Mayıs 2022

Sadece Bölüm ve program ile ilgili duyurular ilgili bölüm başlığından;

<http://isg-tbmyo.marmara.edu.tr/>

# Duyuru Sistemi

uzem.marmara.edu.tr

MARMARA ÜNİVERSİTESİ 1883

Uzaktan Eğitim Uygulama ve Araştırma Merkezi

Merkezimiz Uzaktan Eğitim Programlar UES GİRİŞ DESTEK İletişim

Uzaktan Eğitim Sistemine Giriş

BYS'de Görünen Derslerin, UES'de "Derslerim" sekmesinde Görünmeme Sebepleri

Öğrenciler ve Öğretim Elemanları İçin Sıkça Sorulan Sorular ve Cevapları

Uzaktan Eğitim Sistemi Bilgilendirme Bağlantıları

MARMARA ÜNİVERSİTESİ

MARMARA ÜNİVERSİTESİ UZAKTAN EĞİTİM SİSTEMİ

Online eğitim sistemine nasıl girebilirim?

ÖĞRENCİ

UES Öğrenci Kullanım Kilavuzları

başla

Sıkça Sorulan Sorular

Öğretim Elemanlığım Öğrenciliğim

Akademik Takvim

Marmara Üniversitesi Akademik Takvimi

**Sadece Uzaktan Eğitim ile İlgili Duyurular;**

**<http://uzem.marmara.edu.tr/>**

# Marmara Mobil

- Üniversitemizin internet sitesinde yayınlanan duyurulara, haberlere ve etkinliklere kolayca erişebilmek
- Yemekhanenin haftalık menüsünü kalori değerleri ile birlikte görebilmek
- Üniversitemizdeki birimleri, kafeleri vb. yerleri arayıp bulabileceğiniz harita hizmetinden yararlanabilmek
- Bilgi Yönetim Sistemi aracılığıyla; öğrenci iseniz derslerinizin, notlarınızın ve sınavlarınızın bilgilerine; öğretim üyesi iseniz verdiğiniz derslere, öğrenci listelerine ve öğrencilerin iletişim bilgilerine erişebilmek
- Bildirmek istediğiniz öneri, talep veya şikayet için geribildirim ekranına ulaşabilmek

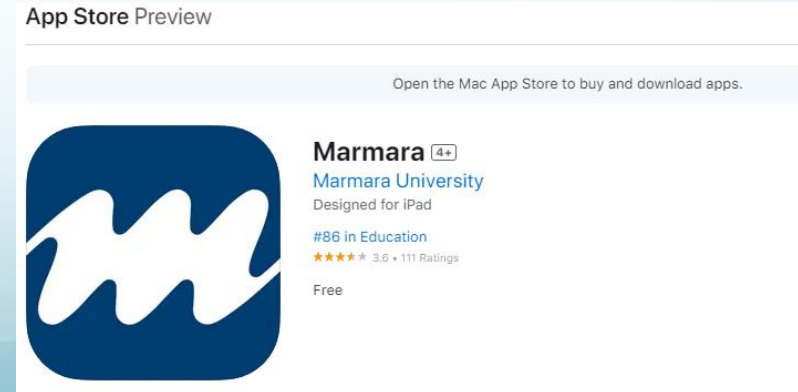
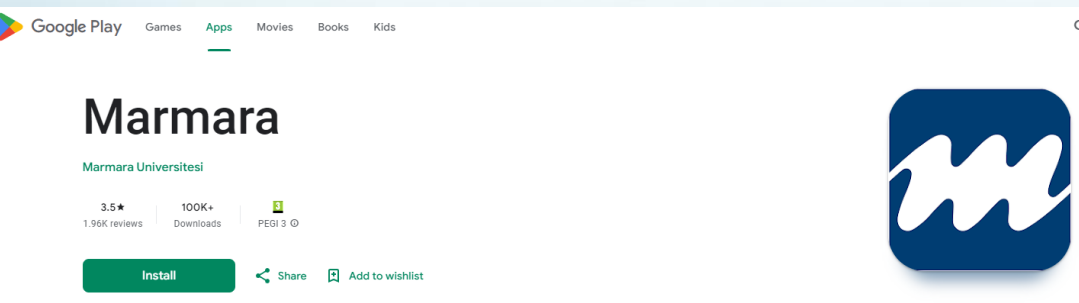

# İletişim

Teknik Bilimler Meslek Yüksekokulu öğrencileri, bölüm internet sayfalarında yer alan öğretim elemanlarının telefon numaraları ve e-posta adreslerini kullanarak istedikleri kişilerle iletişim kurabilirler.

Ayrıca aşağıda yer alan telefon numaralarını ve bölüm internet sayfalarını da kullanabilirler.

Müdürlük : 0216 777 40 52

Faks : 0216 777 40 51

Yüksekokul Sekreteri : 0216 777 40 56

<http://tbmyo.marmara.edu.tr>

# Bölüm İletişim Bilgileri

## BÖLÜM BAŞKANI



Öğr. Gör. Bekir ORAL

bekiroral@marmara.edu.tr

Tlf: 0 (216) 777 40 66

Oda: 4006

## BÖLÜM BAŞKAN YARDIMCISI



Dr. Öğretim Üyesi Özlem YURTSEVER

ozlem.yurtsever@marmara.edu.tr

Tlf: 0 (216) 777 40 86

Oda: 4020



Öğr. Gör. Pinar ALTIN

pinar.sarioglu@marmara.edu.tr

Tlf: 0 (216) 777 40 76

Oda: 5020



Öğr. Gör. Zeynep Beyza KABATAŞ SOYER

zeynep.kabatassoyer@marmara.edu.tr

Tlf:

Oda: 5019

# Birim Danışma Kurulu Üyelerimiz

<https://www.instagram.com/isggunceleri/>

- Demet Dura
- Emre Karşı
- Çağla Özünözü
- Hilal Kılıç
- Şükrü Bulut
- Yağmur Şen

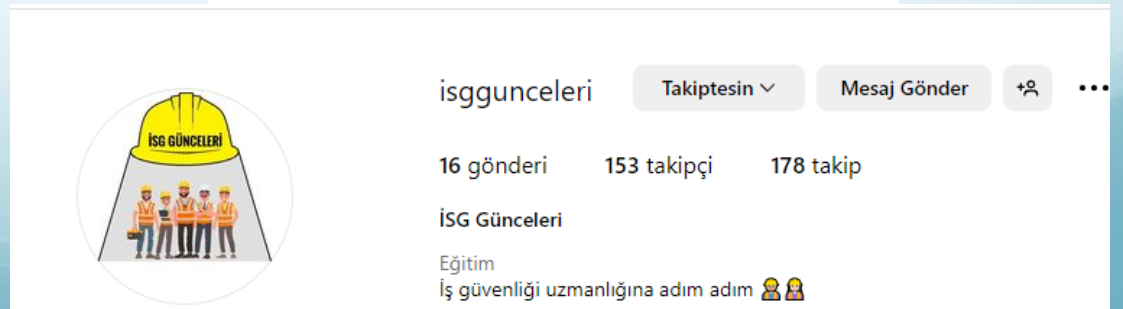



# SOSYAL OLANAKLAR

Bu bölümde siz öğrencilerimize üniversitemizin sağladığı yiyecek, barınma, sportif faaliyetler, sağlık, giyecek, öğrenci kulüpleri, çeşitli burslar ve kurslar ile üniversitemize ulaşım alternatifleri hakkında bilgi verilecektir.

# SOSYAL OLANAKLAR

## KÜTÜPHANE

Kütüphane ve Dokümantasyon Daire Başkanlığı, günümüzde Merkez Kütüphane'nin dışında çeşitli kampüslerde yer alan birim kütüphaneleriyle tüm Marmara Üniversitesi öğretim elemanı ve öğrencilerine hizmet vermektedir.

Öğrencilerimiz **ödünç yayın verme hizmetinden** faydalanabilirler.

Ödünç Yayın Hizmetleri Birimi **Merkez Kütüphanenin giriş katında** bulunmaktadır.

Üyelik, ilişik kesme ve ödünç yayın işlemleri bu bölümde yapılmaktadır.

# SOSYAL OLANAKLAR

## YİYECEK & İÇECEK

Yemekhane: Tüm kampüslerimizde bulunan yemekhanelerde günde yaklaşık 10-11 bin öğrencimiz faydalanabilmektedir. 4 kap tabildot yemek satın alınmaktadır.

Öğrencilerimiz, kayıt işlemleri sırasında edindikleri Öğrenci Kartı ile öğlen ve akşam olmak üzere günde 2 kez sunulan yemek hizmetinden faydalanabilirler.

Yemekhanede çıkan haftalık yemek listesine aşağıda verilen web adresinden ulaşabilirsiniz.

<https://sks.marmara.edu.tr/yemek>

*Üniversitemiz Yönetim Kurulu tarafından Öğrenci Yemek Katkı bedeli 7 Ağustos 2024 tarihinden geçerli olmak üzere **25 TL** olarak belirlenmiştir.*

# SOSYAL OLANAKLAR

## Yemek Bursu

Saęlık Kltr ve Spor Daire Başkanlıęımızın yemek bursu 2003 yılında 150 kiři ile başlamıř olup, her yıl duyurulan tarihlerde gelen yemek bursu başvuruları; Daire Başkanlıęı bünyesinde kurulan bir komisyon tarafından incelenmekte ve Rektrlęmzn onayı ile ęrencilerimize yemek bursu verilmektedir.

Burs almaya hak kazanan ęrencilerimiz aylık olarak kendilerine verilen burs fiřleriyle **dokuz ay sresince cretsiz olarak eęitim grdkleri kampslerde yemeklerini yiyebilmektedirler.**

<https://esks.marmara.edu.tr/basvuru/>

# SOSYAL OLANAKLAR

## BARINMA

- Mehmet Genç Külliyesi içerisinde 1 erkek ve 1 kız öğrenci yurdu bulunmaktadır.
  - Mehmet Genç Külliyesi Öğrenci Yurdunda 534 erkek 726 kız öğrenci olmak üzere toplam 1260 öğrenci barınacaktır.
- Ayrıca Göztepe kampüsü içinde 2 adet kız yurdu bulunmaktadır.
  - Özmen Aktar Kız Öğrenci Yurdunda 336 öğrenci barınmaktadır.
  - Özmen Aktar Kız Öğrenci Yurdu B Blok'ta 122 öğrenci barınmaktadır.
  - Handan Ertuğrul Kız Öğrenci Yurdunda 72 öğrenci barınmaktadır.

# SOSYAL OLANAKLAR

## SAĞLIK

Sağlık, Kültür ve Spor Daire Başkanlığına bağlı olan **Mediko Sosyal Merkezleri** öğrencilerimize sağlık hizmeti sunmaktadır.

Göztepe Mediko -Sosyal Merkezinde; biyokimya lab., röntgen, diş, tedavi ve pansuman, psikolojik danışma ve rehberlik ile diyet ünitelerinde hizmet verilmektedir.

Mediko-Sosyal Birimine başvuran öğrencilerin şikayetleri poliklinik doktorları tarafından değerlendirilmekte, teşhis ve tedavileri yapılarak; gerekli görüldüğü durumda hastaneye sevk edilmektedir.

# SOSYAL OLANAKLAR

## SPOR OLANAKLARI

Üniversitemiz Sağlık Kültür ve Spor Daire Başkanlığı bünyesinde Kültür ve Spor Hizmetleri Şube Müdürlüğü'nün, hafta sonu öğrencilerimize yönelik olarak düzenlediği ücretsiz kültür ve spor faaliyetleri bulunmaktadır.

Bu faaliyetler; Türk Halk Müziği, Türk Sanat Müziği, Tiyatro, Halk Oyunları alanlarında kültürel kurslar ve Basketbol, Voleybol, Satranç, Masa Tenisi, Tenis, Dans, Fitness, Tae-Bo, Dağcılık gibi spor dallarından oluşmaktadır.

# SOSYAL OLANAKLAR

## SPOR OLANAKLARI

Göztepe Kampüsünde bulunan kapalı spor salonundan öğrencilerimizin çeşitli spor faaliyetleri için yararlanması sağlanmaktadır.

Yüksekokulumuzun Basketbol, Voleybol ve Futbol takımlarında yer alarak bu turnuvalara katılabilirsiniz.

Geleneksel Rektörlük Kupası Karşılaşmaları kapsamında

- Basketbol (Bayan-Erkek),
- Voleybol (Bayan-Erkek),
- Futbol (Bayan-Erkek),
- Masa tenisi ve
- Satranç

turnuvaları düzenlenmektedir.



# SOSYAL OLANAKLAR

## KURSLAR

Göztepe Yerleşkesinde öğrencilerimiz için hem sportif, hem de kültürel kurslar yer almaktadır. Bu kurslara katılmak ve bilgi almak için

**<http://sks.marmara.edu.tr> web adresini ziyaret ediniz.**

# SOSYAL OLANAKLAR

## ÖĐRENCİ KULÜPLERİ

Üniversitemizde aktif olarak faaliyet göstermekte olan 153 adet öğrenci kulübü bulunmaktadır.

Öğrenci kulüplerimizin listesine ulaşmak için

<https://esks.marmara.edu.tr/kulup/kulupler/mu-ogrenci-genel/marmara-universitesi-ogrenci-kulupleri.html>

web sitesini inceleyiniz.

# SOSYAL OLANAKLAR

## **KISMİ ZAMANLI OLARAK ÇALIŞACAK ÖĞRENCİLER (ÖĞRENCİ ASİSTANLIK)**

Yüksek Öğretim Kredi ve Yurtlar Kurumu tarafından kendilerine burs verilmekte olan veya burs alma şartlarına sahip öğrencilere öncelik verilmek suretiyle öğrenciler, Üniversitemizde kısmi zamanlı öğrenci olarak geçici işlerde çalıştırılabilirler.

# KİSMİ ZAMANLI OLARAK ÇALIŞACAK ÖĞRENCİLER (ÖĞRENCİ ASİSTANLIK)

Kısmi zamanlı olarak çalışan öğrencilerimiz haftada en az 5 saat, en fazla 15 saat olmak üzere çalışabilirler ayda 45 saatin üzerinde çalışamazlar.

Daha ayrıntılı bilgi için

<https://sks.marmara.edu.tr/kismi-zamanli-ogrenci/is-ilanlari>



***BAŞARILAR DİLERİZ...***

